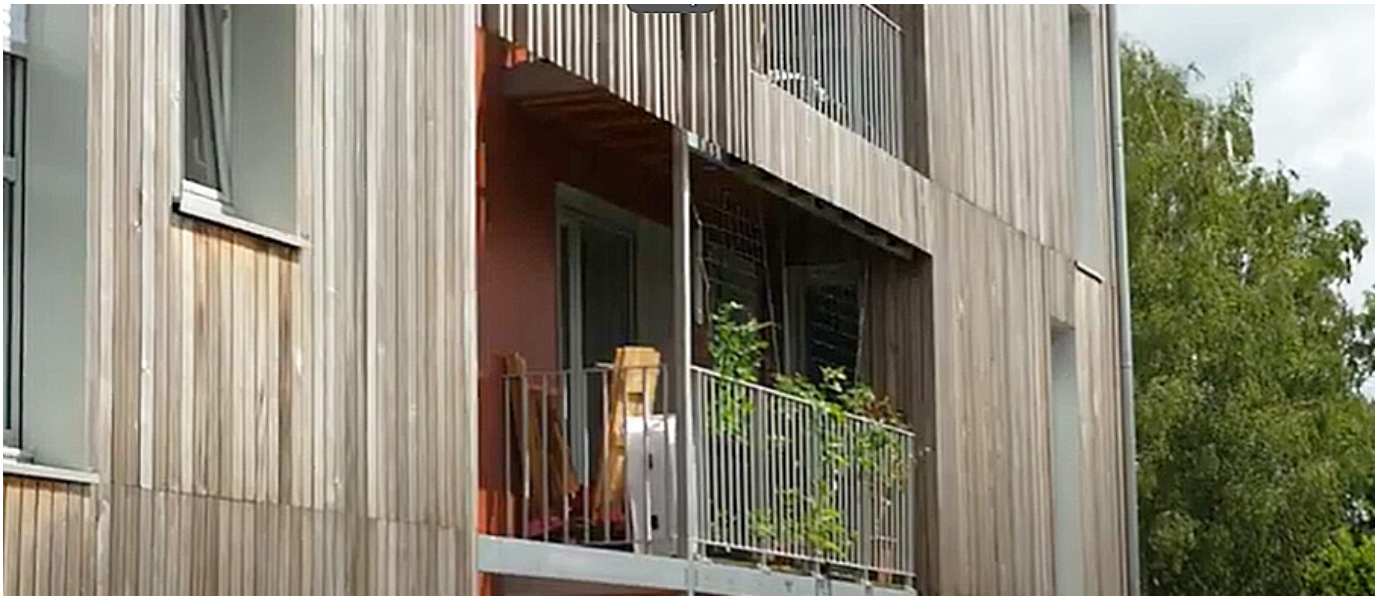

Publié le 19/06/2024

3F Notre Logis reçoit le prix du concours FIBOIS Hauts-de-France 2024

3F Notre Logis a été mis à l'honneur en recevant la distinction "Habiter Ensemble" au prix régional de la construction bois, pour la réalisation d'un petit bâtiment collectif de sept logements, construit à Wervicq-Sud en bois local et par des partenaires locaux.

Parmi les points remarquables : l'ossature et les innovants planchers en bois (une première pour un logement social), le bardage bois dynamique et une gradation du bâtiment en R+2 et R+3, apportant des volumes en transition douce avec les maisons environnantes.

La structure permet diverses typologies de logements traversants, offrant triple orientation et vue panoramique depuis les balcons et terrasses dont bénéficient les habitants.

- **Voir la vidéo**

Maître d'œuvre - architecte mandataire : TANDEM +, Lille (59)

Maître d'œuvre - architecte associé : Farwest architectes, Roubaix (59)

Bureau d'études structures bois : Ingébois Structures, Douai (59)

Bureau d'études acoustiques : Kiétudes, Marquette-Lez-Lille (59)

Bureau d'études environnement : Geonomia, Ligny-en-Cambresis (59)

Constructeur bois : BSM Bois Sciés Manufacturés, Comines (59)

Menuisier : Habitat Bois, Linselles (59)