"Faire ensemble" : l'expo qui vous raconte la nouvelle Cité Rouge

À propos de l'art dans les quartiers, des chantiers d'insertion professionnelle, de l'Escale Solidarité Femmes, d'une écrivaine publique pour 3F et de jardins partagés : une expo photo à écouter ; des paroles qui racontent la vie qui repousse après la rénovation urbaine !

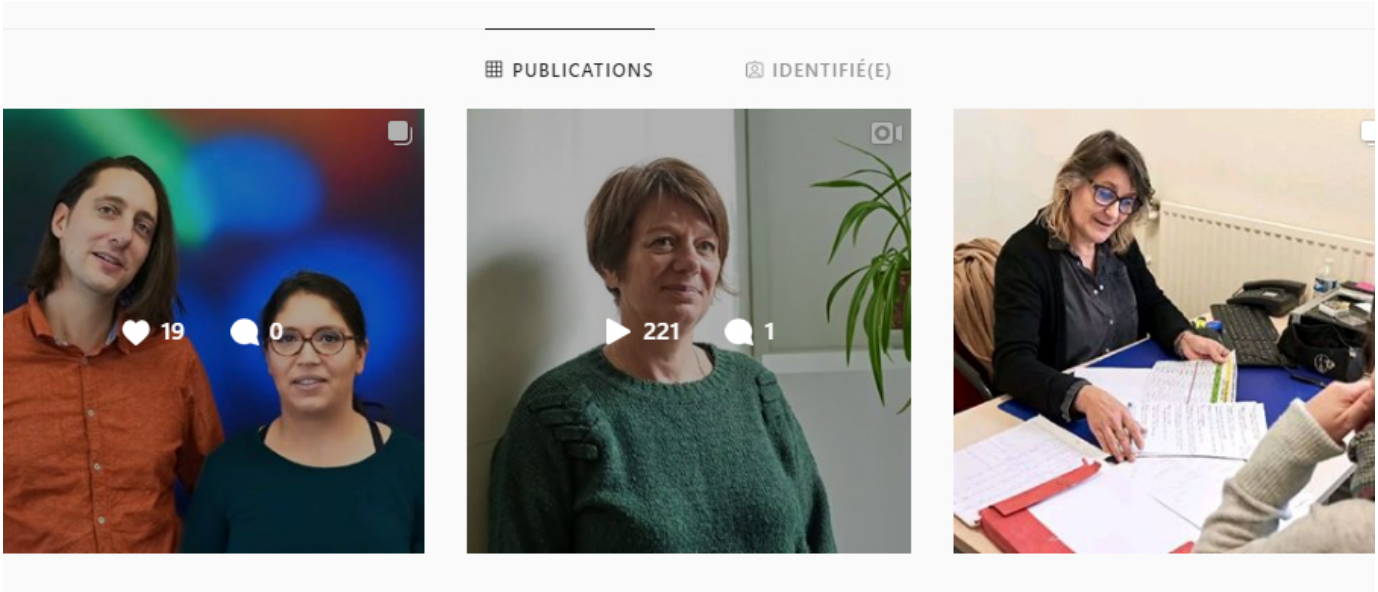

À Gennevilliers (92), la Cité Rouge compte près de 400 logements. Entre 2007 et 2015, elle a connu une transformation profonde : démolition, réhabilitation, construction de logements et d'ateliers-logements, création d'un jardin partagé et d'une coulée verte. Un nouvel élan pour le quartier…

Fin 2019, au travers de portraits photographiques et sonores, 3F donne la parole à 13 personnes parmi celles et ceux qui font la vie de la nouvelle Cité Rouge et changent le quotidien des familles qui y résident : responsables d'associations, représentante de la ville, locataires, collaborateur et collaboratrice d'Immobilière 3F…

Une exposition de photos de Maxime Bessières, des paroles croisées, **ici sur Instagram,** et bientôt sur place à Gennevilliers.

Publié le 13/01/2020