Clairsienne

Présentation

Avec sa société Clairsienne, 3F gère, réhabilite et développe un parc HLM en Nouvelle-Aquitaine, notamment en Gironde, Dordogne, Lot-et-Garonne, Landes et Pyrénées Atlantique.

Depuis 60 ans, Clairsienne répond aux besoins des territoires et des habitants de la région Nouvelle-Aquitaine.

En 1948, au lendemain de la guerre, alors que sévit une grave crise du logement, 150 jeunes gens bordelais, se lancent dans une folle aventure : construire de leurs propres mains une « Cité-modèle ». L'ingénieur Pierre Merle sera un des fondateurs de la cité des castors à Pessac. Riche de cette expérience, il rejoint le mouvement HLM et fonde Clairsienne en 1958.

Cet esprit fondé sur l'intelligence collective, l'innovation et la coopération est toujours au centre des valeurs de notre entreprise. Aujourd'hui, Clairsienne est un acteur majeur de l'habitat social en Nouvelle-Aquitaine.

Clairsienne : plus de 13 000 logements sociaux en Nouvelle-Aquitaine.

Filiale du groupe 3F, l'Entreprise Sociale pour l'Habitat gère plus de 13 000 logements et accompagne plus de 26 000 locataires dans 160 villes.

Opérateur global de l'habitat - bailleur social, aménageur, promoteur, constructeur et syndic – Clairsienne contribue au développement économique, urbain et social des territoires dans une logique de Responsabilité Sociétale des Entreprises.

232 collaborateurs et collaboratrices constituent ce collectif d'initiatives positives pour le logement social de demain, l'habitat qu'il construit, l'environnement qu'il préserve et les habitant·es dont il prend soin.

Complétez votre découverte de **Clairsienne** en consultant son **rapport annuel d'activité**.

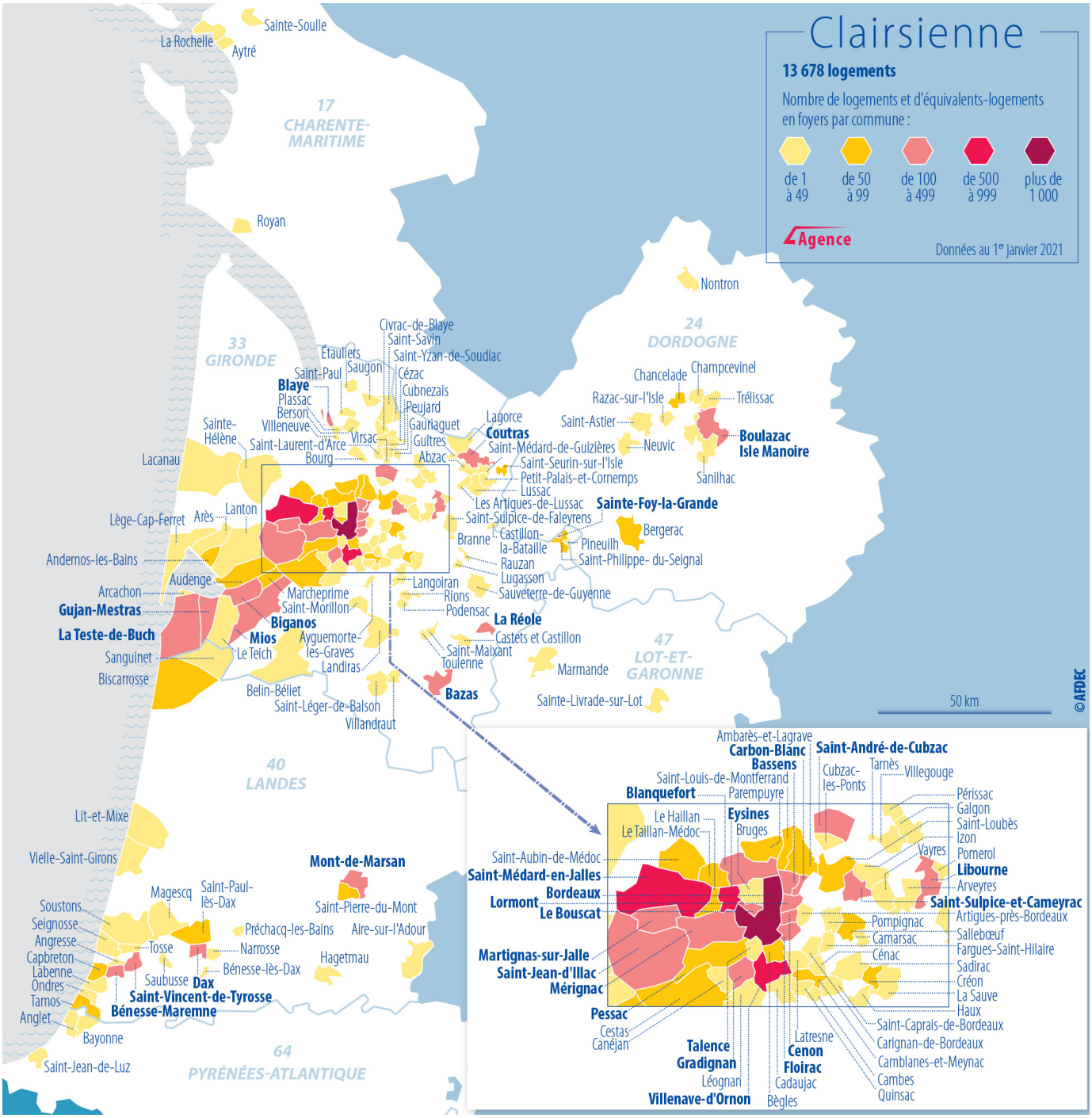
Clairsienne
13 678 logements
Nombre de logements et d'équivalents-logements en foyers par commune :
de 1 à 49
de 50 à 99
de 100 à 499
de 500 à 999
plus de 1 000
Agence
Données au 1er janvier 2021
17 CHARENTE-MARITIME
33 GIRONDE
24 DORDOGNE
47 LOT-ET-GARONNE
40 LANDES
64 PYRÉNÉES-ATLANTIQUE
La Rochelle
Sainte-Soulle
Aytré
Royan
Nontron
Civrac-de-Blaye
Saint-Savin
Saint-Yzan-de-Soudiac
Étauliers
Saint-Paul
Saugon
Blaye
Cézac
Cubnezais
Plassac
Berson
Villeneuve
Peujard
Gauriaguet
Virsac
Guîtres
Sainte-Hélène
Saint-Laurent-d'Arce
Bourg
Abzac
Lagorce
Coutras
Saint-Médard-de-Guizières
Saint-Seurin-sur-l'Isle
Petit-Palais-et-Cornemps
Lussac
Les Artigues-de-Lussac
Saint-Sulpice-de-Faleyrens
Lacanau
Lège-Cap-Ferret
Arès
Lanton
Andernos-les-Bains
Audenge
Arcachon
Gujan-Mestras
La Teste-de-Buch
Sanguinet
Biscarrosse
Marcheprime
Saint-Morillon
Biganos
Mios
Le Teich
Ayguemorte-les-Graves
Landiras
Belin-Béliet
Saint-Léger-de-Balson
Villandraut
Langoiran
Rions
Podensac
Branne
Castillon-la-Bataille
Rauzan
Lugasson
Sauveterre-de-Guyenne
Pineuilh
Saint-Philippe-du-Seignal
Bergerac
Sainte-Foy-la-Grande
Chancelade
Champcevinel
Razac-sur-l'Isle
Trélissac
Saint-Astier
Neuvic
Boulazac Isle Manoire
Sanilhac
La Réole
Castets et Castillon
Saint-Maixant
Toulenne
Bazas
Marmande
Sainte-Livrade-sur-Lot
50 km
©AFDEC
Lit-et-Mixe
Vielle-Saint-Girons
Soustons
Seignosse
Angresse
Capbreton
Labenne
Ondres
Tarnos
Anglet
Bayonne
Saint-Jean-de-Luz
Magescq
Saint-Paul-lès-Dax
Tosse
Saubusse
Dax
Saint-Vincent-de-Tyrosse
Bénesse-Maremne
Préchacq-les-Bains
Narrosse
Bénesse-lès-Dax
Mont-de-Marsan
Saint-Pierre-du-Mont
Aire-sur-l'Adour
Hagetmau
Ambarès-et-Lagrave
Carbon-Blanc
Bassens
Saint-André-de-Cubzac
Cubzac-les-Ponts
Tarnès
Villegouge
Saint-Louis-de-Montferrand
Blanquefort
Parempuyre
Le Haillan
Le Taillan-Médoc
Eysines
Bruges
Périssac
Galgon
Saint-Loubès
Izon
Vayres
Pomerol
Libourne
Arveyres
Saint-Sulpice-et-Cameyrac
Artigues-près-Bordeaux
Saint-Aubin-de-Médoc
Saint-Médard-en-Jalles
Bordeaux
Lormont
Le Bouscat
Pompignac
Camarsac
Sallebœuf
Fargues-Saint-Hilaire
Cénac
Sadirac
Créon
La Sauve
Haux
Martignas-sur-Jalle
Saint-Jean-d'Illac
Mérignac
Pessac
Cestas
Canéjan
Talence
Gradignan
Léognan
Villenave-d'Ornon
Latresne
Cenon
Floirac
Cadaujac
Bègles
Saint-Caprais-de-Bordeaux
Carignan-de-Bordeaux
Camblanes-et-Meynac
Cambes
Quinsac